

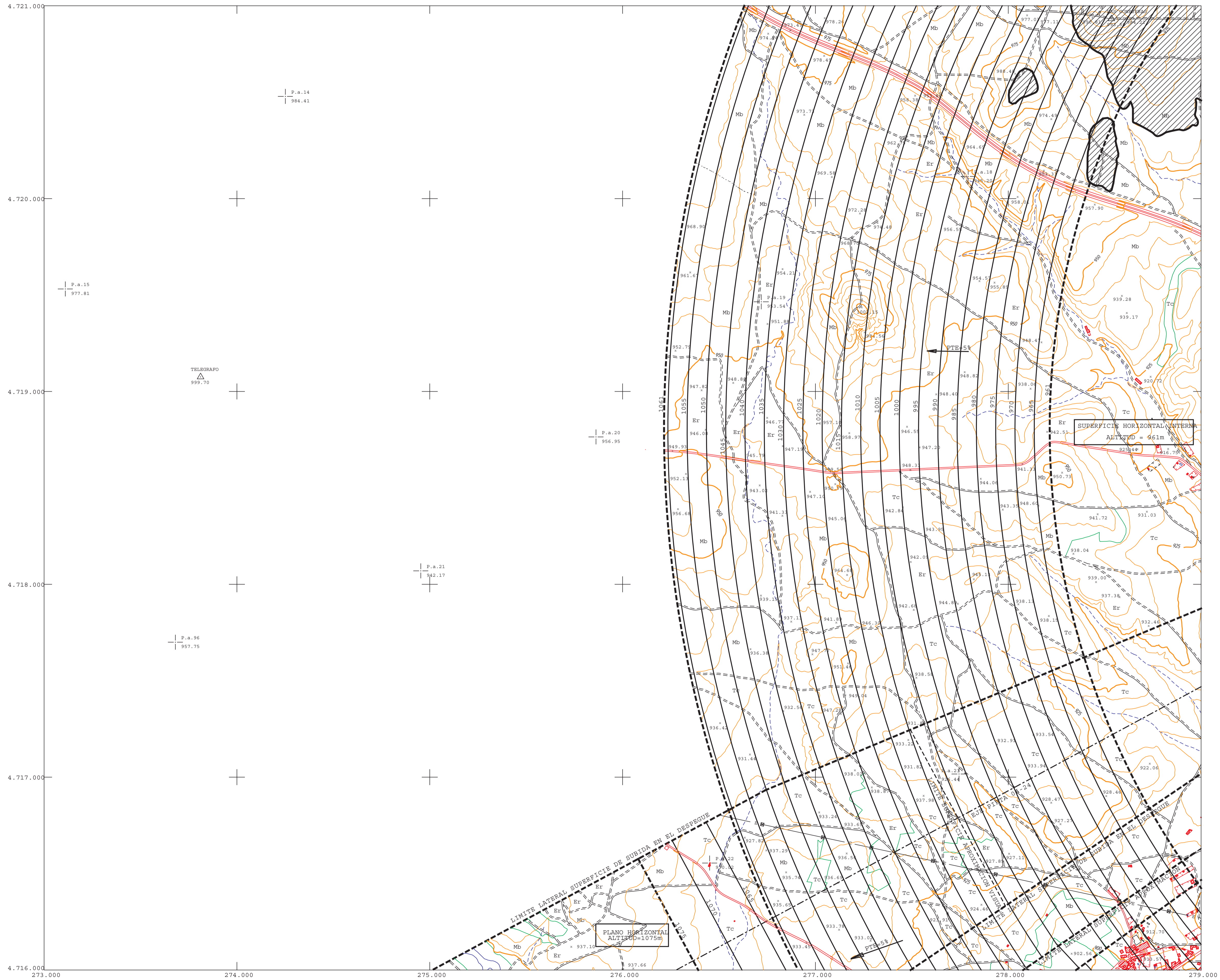

CENTRO CARTOGRAFICO Y FOTOGRAFICO DEL AIRE



### SIGNOS CONVENCIONALES

- AUTOPISTA
- CARRETERA
- CARRETERA EN CONSTRUCCION
- CAMINO CARRETERO
- CAMINO DE HERRADURA
- SENDA
- FERROCARRIL
- LIMITE DE CULTIVO
- JARDIN
- MASA DE ARBOLES
- CORTAFUEGOS
- 325 CURVA DE NIVEL DIRECTORA
- 320 CURVA DE NIVEL
- CURVA DIRECTORA DE DEPRESION
- CURVA DE NIVEL DE DEPRESION
- PLATAFORMA
- PUENTE
- QUITAMIEDOS
- FAROLAS, POSTE
- ANTENA, TORRE METALICA
- BALIZA
- EDIFICIO
- EDIFICIO EN CONSTRUCCION
- EDIFICIO EN RUINAS
- MURO, MURALLA
- TAPIA
- ALAMBRADA SOBRE MURO
- ALAMBRADA
- MURETE DE PIEDRA
- TUBERIA, OLEODUCTO
- PISCINA, POZO
- CANAL
- ACEQUIA
- RIO
- ARROYO
- VAGUADA
- LAGO, ESTANQUE
- VERTICE
- PUNTO DE APOYO
- Rf Er REP. FORESTAL, ERIAL
- Ma Mb MONTE ALTO, MONTE BAJO
- Tc TERRENO DE CULTIVO

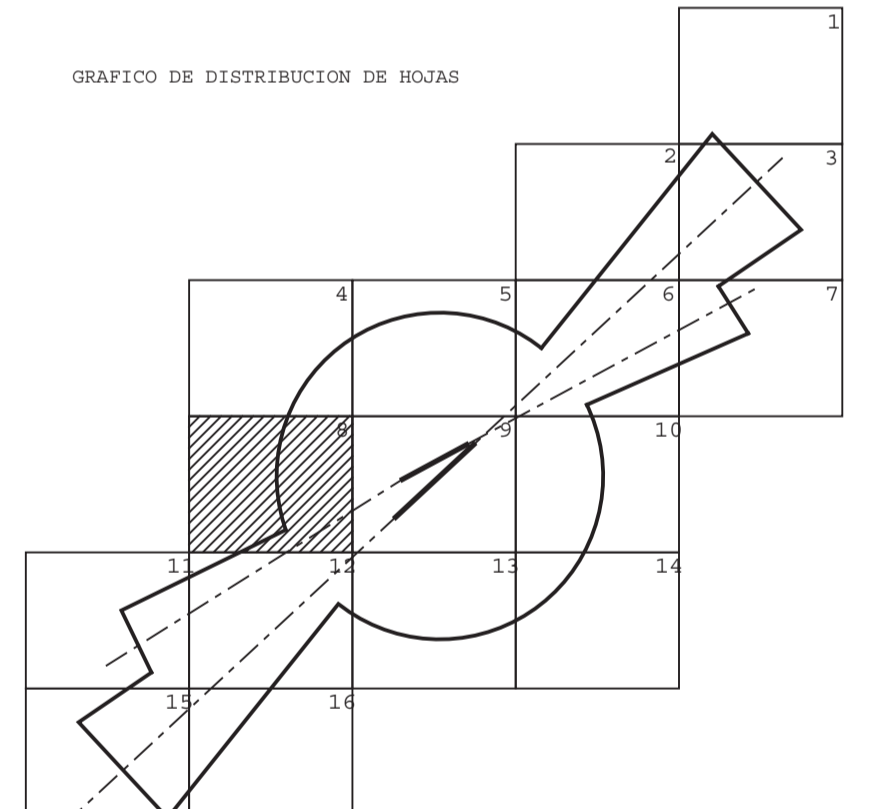

GRAFICO DE DISTRIBUCION DE HOJAS

DATOS REFERIDOS AL CENTRO DE LA HOJA  
 Convergencia de cuadrícula (w): 50'52"W  
 Declinación magnética 1997.0 (d): 24'30"W  
 47° 08' 03"

N°		DESCRIPCION	FECHA	POR
REVISIONES				
MINISTERIO DE DEFENSA				
<b>EJERCITO DEL AIRE</b>				
CALCULADO		<b>SERVIDUMBRES AERONAUTICAS</b>		
DIBUJADO				
COMPROBADO				
EXAMINADO Y CONFORME				
<b>BASE AEREA DE LEON</b>				
FECHA VUELO:	16-08-95	EQUIDISTANCIA	SIGNATURA	HOJA N°
ESCALA	1:10.000	5 M.		8
ESPECIFICACIONES		NORMAS		
PLANO AEROFOTOGRAFICO FORMADO Y REALIZADO POR LA SECCION DE FOTOGRAMETRIA				
				CUATRO VIENTOS JUNIO 1993