

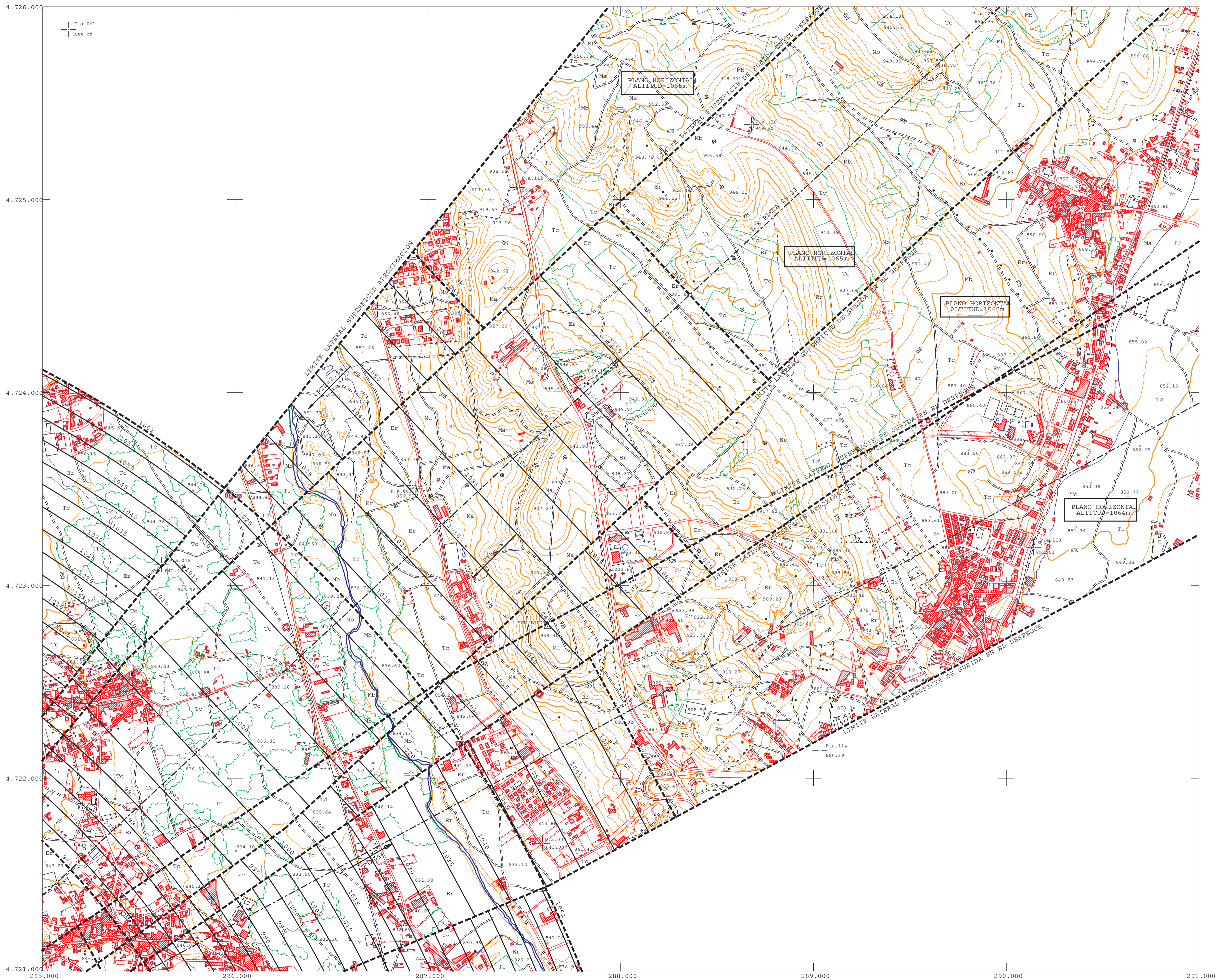

CENTRO CARTOGRAFICO Y FOTOGRAFICO DEL AIRE



SIGNOS CONVENCIONALES

- AUTOPISTA
- CARRETERA
- CARRETERA EN CONSTRUCCION
- CAMINO CARRETERO
- CAMINO DE HERRADURA
- SENDA
- FERROCARRIL
- LIMITE DE CULTIVO
- JARDIN
- MASA DE ARBOLES
- CORTAFUEGOS
- 325 CURVA DE NIVEL DIRECTORA
- CURVA DE NIVEL
- 320 CURVA DIRECTORA DE DEPRESION
- CURVA DE NIVEL DE DEPRESION
- PLATAFORMA
- PUENTE
- QUITAMEDOS
- FAROLAS, POSTE
- ANTENA, TORRE METALICA
- BALIZA
- EDIFICIO
- EDIFICIO EN CONSTRUCCION
- EDIFICIO EN RUINAS
- MURO, MURALLA
- TAPIA
- ALAMBRADA SOBRE MURO
- ALAMBRADA
- MURETE DE PIEDRA
- TUBERIA, OLEODUCTO
- PISCINA, POZO
- CANAL
- ACEQUIA
- RIO
- ARROYO
- VAGUADA
- LAGO, ESTANQUE
- VERTICE
- PUNTO DE APOYO
- REP. FORESTAL, ERIAL
- Ma Mb MONTE ALTO, MONTE BAJO
- Tc TERRENO DE CULTIVO

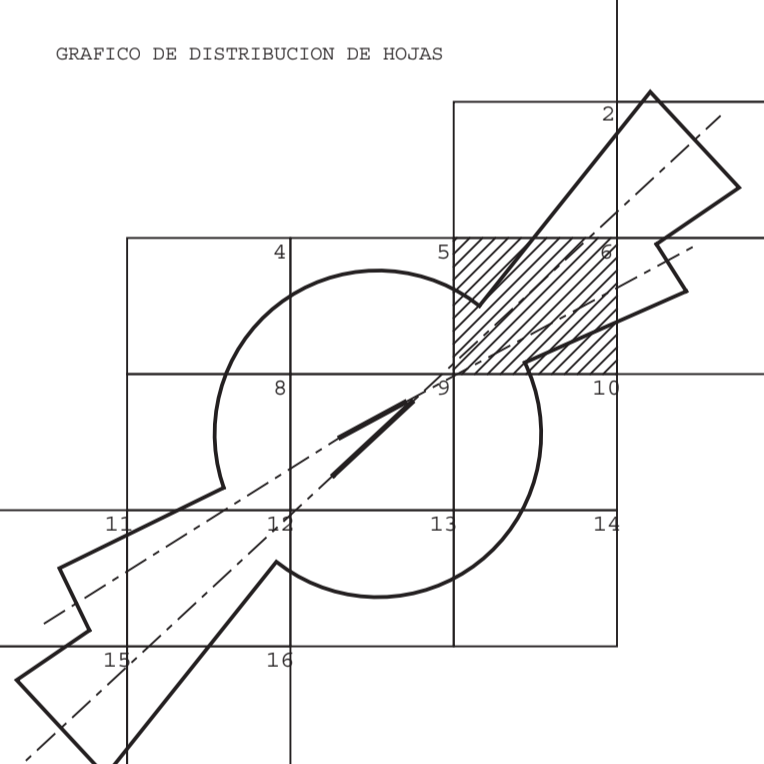

DATOS REFERIDOS AL CENTRO DE LA HOJA
 Convergencia de cuadrícula (w): 45'07" W
 Declinación magnética 1997.0 (S) 24'30" W

N°		DESCRIPCION	FECHA	POR
REVISIONES				
MINISTERIO DE DEFENSA				
EJERCITO DEL AIRE				
CALCULADO	SERVIDUMBRES AERONAUTICAS			
DIBUJADO				
COMPROBADO				
EXAMINADO Y CONFORME				
BASE AEREA DE LEON				
FECHA VUELO:	16-08-95	SIGNATURA	HOJA N°	6
ESCALA	1:10.000	EQUIDISTANCIA	5 M.	N° DE HOJAS
ESPECIFICACIONES	NORMAS			
PLANO AEROFOTOGRAFICO FORMADO Y REALIZADO POR LA SECCION DE FOTOGRAFIERIA				
CUATRO VIENTOS JUNIO-1997				