

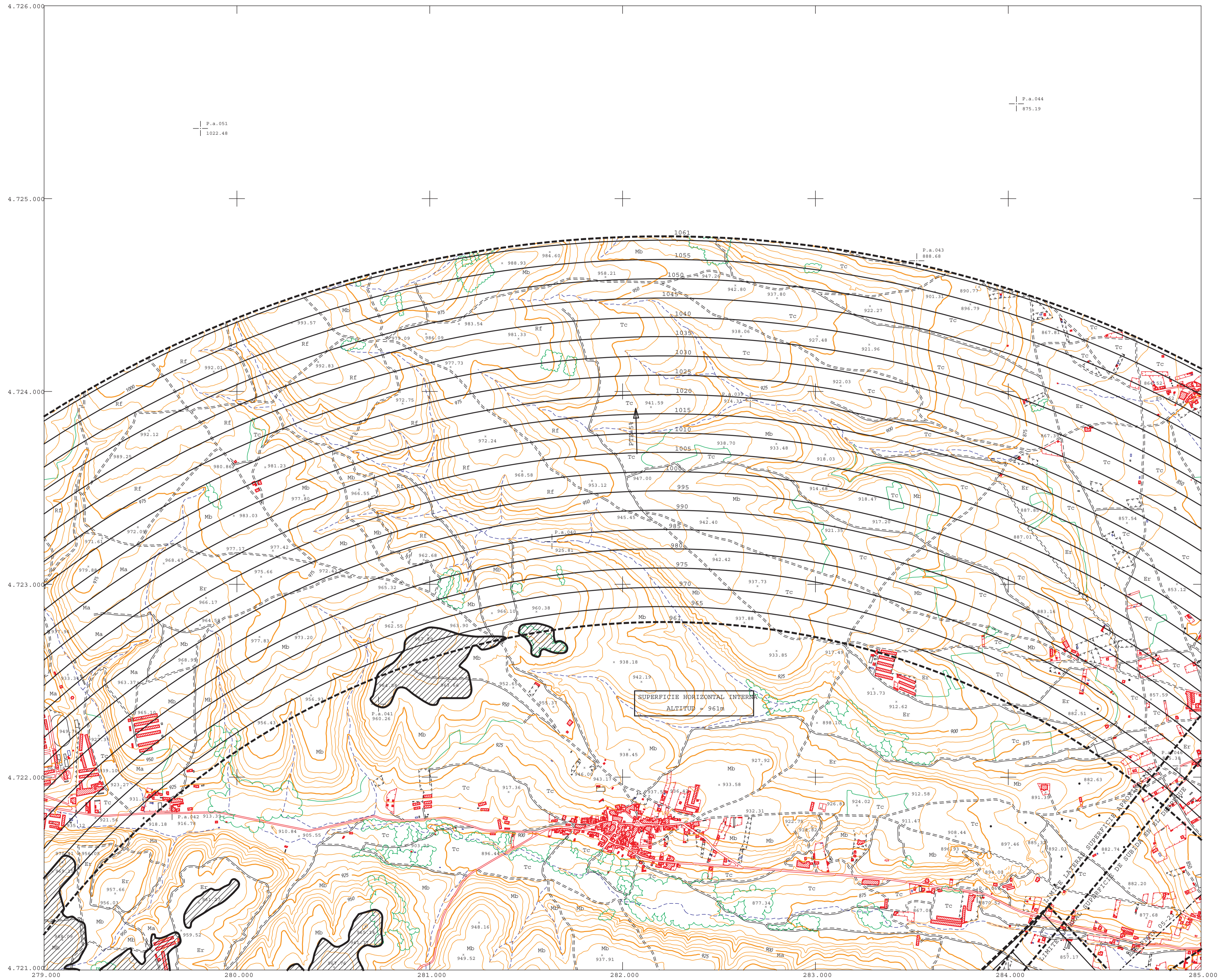

CENTRO CARTOGRAFICO Y FOTOGRAFICO DEL AIRE



SIGNOS CONVENCIONALES

- AUTOPISTA
- CARRETERA
- CARRETERA EN CONSTRUCCION
- CAMINO CARRETERO
- CAMINO DE HERRADURA
- SENDA
- FERROCARRIL
- LIMITE DE CULTIVO
- JARDIN
- MASA DE ARBOLES
- CORTAFUEGOS
- 325 CURVA DE NIVEL DIRECTORA
- 320 CURVA DE NIVEL
- CURVA DIRECTORA DE DEPRESION
- CURVA DE NIVEL DE DEPRESION
- PLATAFORMA
- PUENTE
- QUITAMEDIOS
- FAROLAS, POSTE
- ANTENA, TORRE METALICA
- BALIZA
- EDIFICIO
- EDIFICIO EN CONSTRUCCION
- EDIFICIO EN RUINAS
- MURO, MURALLA
- TAPIA
- ALAMBRADA SOBRE MURO
- ALAMBRADA
- MURETE DE PIEDRA
- TUBERIA, OLEODUCTO
- PISCINA, POZO
- CANAL
- ACEQUIA
- RIO
- ARROYO
- VAGUADA
- LAGO, ESTANQUE
- VERTICE
- PUNTO DE APOYO
- REP. FORESTAL, ERIAL
- Ma Mb MONTE ALTO, MONTE BAJO
- Tc TERRENO DE CULTIVO

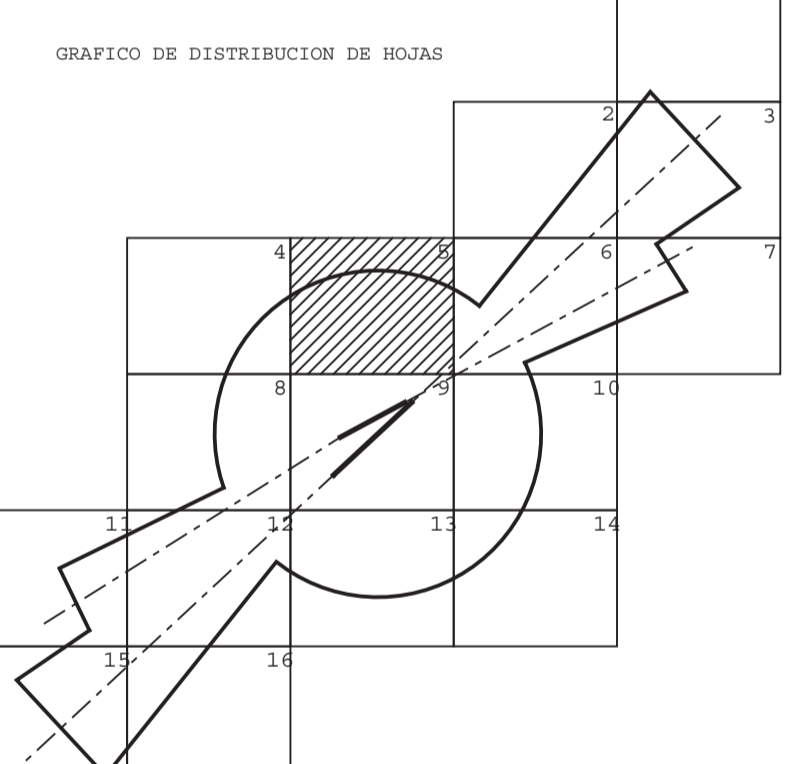

DATOS REFERIDOS AL CENTRO DE LA HOJA
 Convergencia de cuadrícula (w): 48'05" W
 Declinación magnética 1997.0 (48'24'30" W)

Nº	DESCRIPCION	FECHA	POR
REVISIONES			
MINISTERIO DE DEFENSA			
EJERCITO DEL AIRE			
CALCULADO	SERVIDUMBRES AERONAUTICAS		
DIBUJADO			
COMPROBADO			
EXAMINADO Y CONFORME			
BASE AEREA DE LEON			
FECHA VUELO: 16-08-95	EQUIDISTANCIA	SIGNATURA	HOJA N. 5
ESCALA 1:10.000	5 M.		Nº. DE HOJAS 16
ESPECIFICACIONES		NORMAS	
PLANO AEROFOTOGRAFICO FORMADO Y REALIZADO POR LA SECCION DE FOTOGRAFIERIA			
CUATRO VIENTOS JUNIO-1997			