

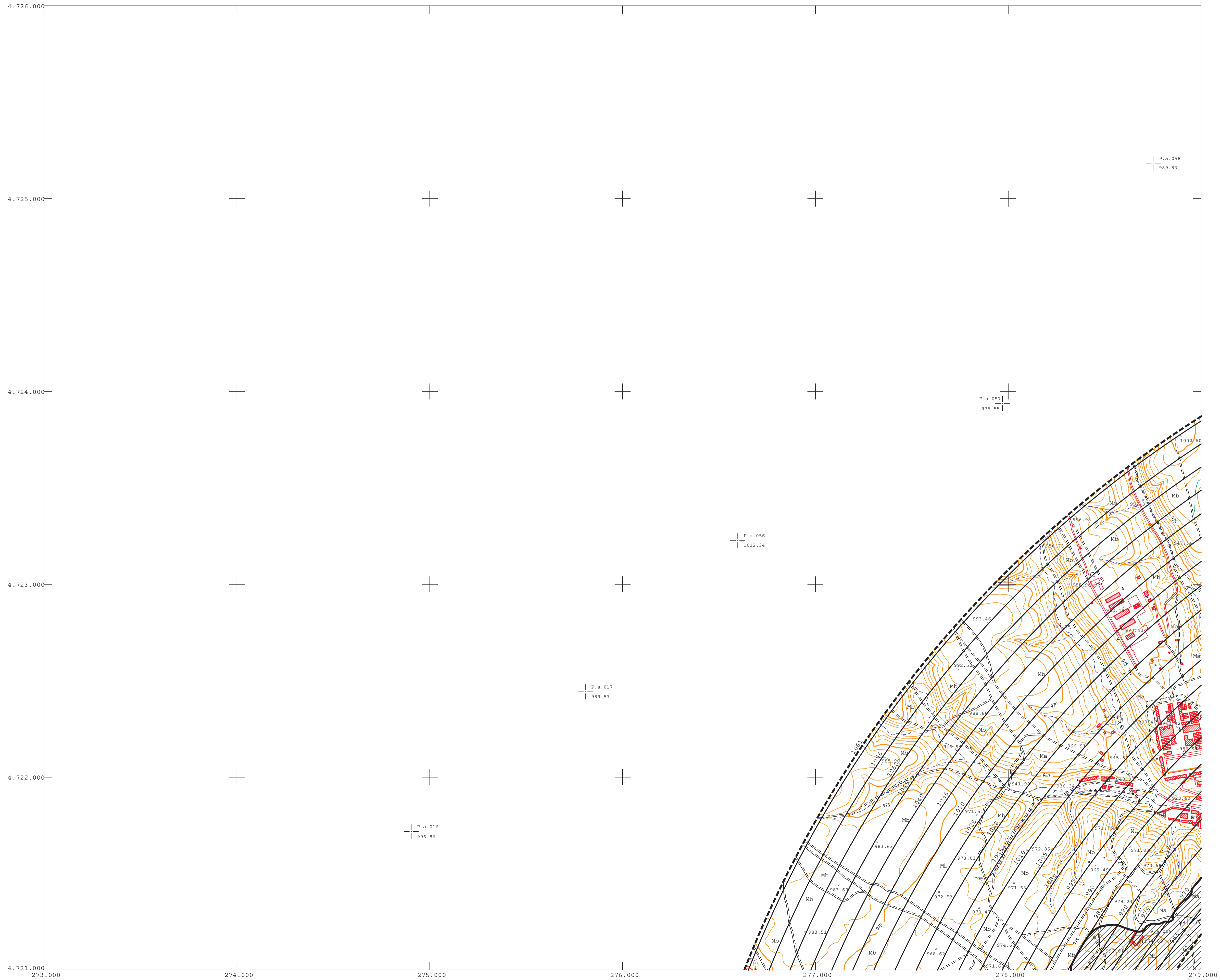

CENTRO CARTOGRAFICO Y FOTOGRAFICO DEL AIRE



SIGNOS CONVENCIONALES

	AUTOPISTA		EDIFICIO
	CARRETERA		EDIFICIO EN CONSTRUCCION
	CARRETERA EN CONSTRUCCION		EDIFICIO EN RUINAS
	CAMINO CARRETERO		MURO, MURALLA
	CAMINO DE HERRADURA		TAPIA
	SENDA		ALAMBRADA SOBRE MURO
	FERROCARRIL		ALAMBRADA
	LIMITE DE CULTIVO		MURETE DE PIEDRA
	JARDIN		TUBERIA, OLEODUCTO
	MASA DE ARBOLES		PISCINA, POZO
	CORTAFUEGOS		CANAL
	325 CURVA DE NIVEL DIRECTORA		ACEQUIA
	CURVA DE NIVEL		RIO
	320 CURVA DIRECTORA DE DEPRESION		ARROYO
	CURVA DE NIVEL DE DEPRESION		VAGUADA
	PLATAFORMA		LAGO, ESTANQUE
	PUENTE		VERTICE
	QUITAMIEDOS		PUNTO DE APOYO
	FAROLAS, POSTE	Rf Er	REP. FORESTAL, ERIAL
	ANTENA, TORRE METALICA	Ma Mb	MONTE ALTO, MONTE BAJO
	BALIZA	Tc	TERRENO DE CULTIVO

GRAFICO DE DISTRIBUCION DE HOJAS

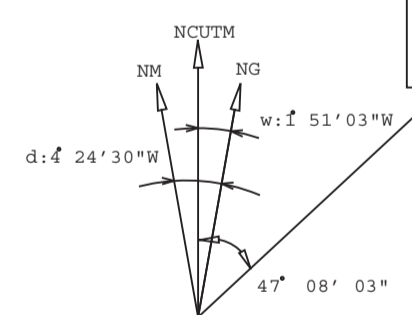
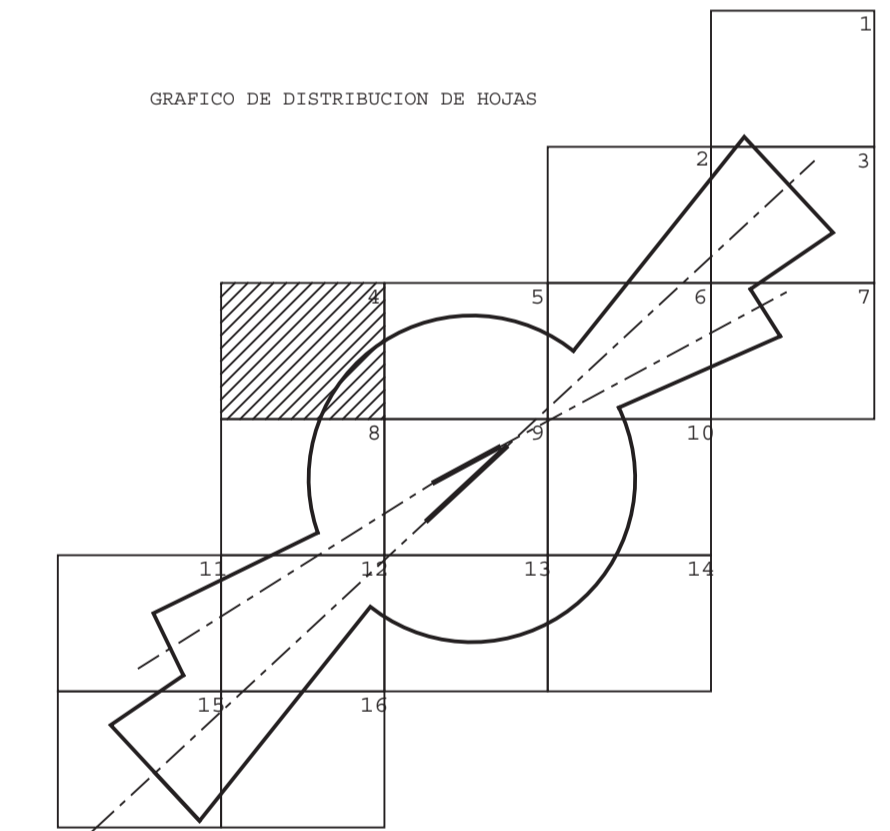

DATOS REFERIDOS AL CENTRO DE LA HOJA
Convergencia de cuadrícula (w): f 51' 03" W
Declinacion magnetica 1997.0 (δ): f 24' 30" W

N°		DESCRIPCION	FECHA	POR				
REVISIONES								
MINISTERIO DE DEFENSA								
EJERCITO DEL AIRE								
CALCULADO	SERVIDUMBRES AERONAUTICAS							
DIBUJADO								
COMPROBADO								
EXAMINADO Y CONFORME								
BASE AEREA DE LEON								
FECHA VUELO:	16-08-95							
ESCALA	1:10.000	EQUIDISTANCIA	5 M.	SIGNATURA	HOJA N°	4	N° DE HOJAS	16
ESPECIFICACIONES				NORMAS				
PLANO AEROFOTOGRAFICO FORMADO Y REALIZADO POR LA SECCION DE FOTOGRAMETRIA								
							CUATRO VIENTOS	JUNIO-1997